

**Projektdatenblatt (PDB)**

von der Geschäftsstelle auszufüllen	<b>Projekttitel:</b>	<b>Umbau einer alten Scheune zu Atelier und kreativem Begegnungsort</b>
	<b>Projektnummer:</b>	<b>06-1703-01-058</b>
	<b>Eingangsdatum des Antrags zur Berücksichtigung des Projekts im Entscheidungsgremium:</b>	<b>27.03.2026</b>
	<b>Datum der Auswahlsitzung zur Beschlussfassung:</b>	<b>04.05.2026</b>

von der Geschäftsstelle auszufüllen	<b>Zuordnung des Projekts</b>	
	Primäres Handlungsfeld des REKs	HF 3 – Lebendige Kraichgau-Orte
	Fördermodul	2 – Private Projekte nach dem ELR
	Förderziffer (laut Fördersatztabelle)	10 b – Existenzfestigung
	Förderschwerpunkt LEADER	KK-Sonstiges
	Bewilligungsstelle	Regierungspräsidium Karlsruhe
	<b>Maßnahmenbezeichnung/ EU-Code</b>	
	<input checked="" type="checkbox"/> 1703 Durchführung von Vorhaben ausgewählt im Rahmen der Strategie	
	<input type="checkbox"/> 2703 Kooperationsaktivitäten	
	<input type="checkbox"/> 3703 Regionalmanagement	
	<b>Art der Kooperation (nur für Kooperationsprojekte (EU-Code 2703) angeben):</b>	
	<input type="checkbox"/> Interterritorial	<input type="checkbox"/> Transnational
	<b>Leuchtturmprojekt</b>	
	<input type="checkbox"/> Das Vorhaben wird als Leuchtturmprojekts vorgeschlagen.	
<b>Ergänzende Angaben</b>		
Ort der Umsetzung (Gemarkung)	Sinsheim – Hoffenheim (3287)	
Art des Projektträgers	Private	

vom Projektträger/ Geschäftsstelle auszufüllen	<b>Finanzierung</b>	<b>Beschluss</b>
	Projektkosten insgesamt (brutto)	155.852,54 EUR
	Grds. zuwendungsfähige Ausgaben (netto, Kostenobergrenze)	130.968,53 EUR
	Beantragte zuwendungsfähige Ausgaben (netto)	130.968,53 EUR
	nicht beantragte zuwendungsfähige Ausgaben (netto)	
	EU-Mittel	31.432,45 EUR
	Nationale Mittel	20.954,96 EUR
	- Land	20.954,96 EUR
	- Kommune	
	- öffentlichen Mitteln gleichgestellte Mittel	
Eigenmittel gesamt (brutto)	103.465,13 EUR	

- davon Eigenleistungen	
<b>Fördersatz in %</b>	<b>40 %</b>
<b>Zuwendung</b>	<b>52.387,41 EUR</b>

Angaben für das Monitoring					
von der Geschäftsstelle auszufüllen	Ist das Vorhaben im lokalen Kontext innovativ?	<input checked="" type="checkbox"/> Ja	<input type="checkbox"/> Nein		
	Das Vorhaben deckt folgende Ziele/Bereiche entsprechend der Ergebnisindikatoren ab (Mehrfachnennungen möglich):	<input type="checkbox"/> Ziel 1	<input type="checkbox"/> Ziel 4	<input type="checkbox"/> Ziel 7	
		<input type="checkbox"/> Ziel 2	<input type="checkbox"/> Ziel 5	<input type="checkbox"/> Ziel 8	
		<input type="checkbox"/> Ziel 3	<input type="checkbox"/> Ziel 6	<input type="checkbox"/> Ziel 9	
				<input checked="" type="checkbox"/> Ziel 10	
	Trägt das Vorhaben zur ökologischen Nachhaltigkeit und zur Erreichung der Klimaschutz- und	<input type="checkbox"/> Ja	<input checked="" type="checkbox"/> Nein		
	Unterstützt das Vorhaben ein Unternehmen?	<input checked="" type="checkbox"/> Ja	<input type="checkbox"/> Nein		
	Fördert das Vorhaben die Verbindung und Zusammenarbeit lokaler Akteure?	<input type="checkbox"/> Ja	<input checked="" type="checkbox"/> Nein		
	Falls durch das Projekt Arbeitsplätze gesichert oder Beschäftigung geschaffen werden soll:				
	Anzahl gesicherter Arbeitsplätze durch das Vorhaben	-	Gesamt	-	Davon Frauen
Zusätzliche Mitarbeiter/-innen (geplante Anzahl)	1	Gesamt	1	Davon Frauen	



vom Projektträger auszufüllen	<b>Antragssteller/-in</b>			
	Name	Marina Eisinger		
	Straße	Rindweg	Haus-Nr.	15
	PLZ	74889	Ort	Sinsheim
	BNR-ZD-Nummer	-wird nachgereicht-		
	Geschlecht (nur Privatpersonen)	weiblich	Geburtsdatum (nur Privatpersonen)	06.01.1991
	<b>Ansprechpartner/-in</b>			
	Name	Marina Eisinger		
	Telefon	0177 7451826		
	E-Mail	Marina.eisinger@gmx.de		
	<b>Investitionsort (falls abweichend vom Wohnort)</b>			
	Straße		Haus-Nr.	
	PLZ		Ort	

vom Projektträger auszufüllen	<b>Weitere Informationen</b>		
	Ist geplant zur Finanzierung einen Kredit in Anspruch zu nehmen, der einen Subventionswert beinhaltet?	<input type="checkbox"/> Ja	<input checked="" type="checkbox"/> Nein (40.000 EUR Eigenmittel, 47.000 EUR Bauspardarlehen Wüstenrot, 70.000 EUR Darlehen Volksbank)
	Wenn ja, welcher (z.B. KfW, L-Bank):		
	Sind im Kredit weitere EU- oder Landesmittel enthalten?	<input type="checkbox"/> Ja	<input type="checkbox"/> Nein
	Art der Förderung:	<input type="checkbox"/> Tilgungszuschuss	<input type="checkbox"/> Zinsermäßigung
	Liegt das Vorhaben in einem Sanierungsgebiet?	<input type="checkbox"/> Ja	<input checked="" type="checkbox"/> Nein
	Sind Genehmigungen für die Umsetzung des Vorhabens notwendig?	<input checked="" type="checkbox"/> Ja	<input type="checkbox"/> Nein
Wenn ja (bitte bei mehreren Genehmigungen entsprechend ergänzen): Welche Genehmigungen sind notwendig?	Baugenehmigung		



Wie ist der Stand der Beantragung?	<input type="checkbox"/> positive (Bau-)Voranfrage liegt vor <input type="checkbox"/> Antrag/Anträge gestellt am _____ <input checked="" type="checkbox"/> Genehmigung liegt vor: Baugenehmigung (Art) <input type="checkbox"/> noch nichts unternommen		
Bei Überlassung von Grundstücken oder Räumlichkeiten: liegt eine Nutzungsvereinbarung vor?	<input checked="" type="checkbox"/> Ja	<input type="checkbox"/> Nein	<input type="checkbox"/> Entfällt

vom Projektträger/Geschäftsstelle auszufüllen	<b>Projektinformationen</b>		
	<b>1. Ausgangslage sowie Beschreibung der Ziele und des Inhalts des Projekts (inkl. Problemstellung, Zielgruppen, Fördergegenstand und Bezug zum REK)</b>		
	<p><b>Projektidee</b>                  Eine sanierungsbedürftige Scheune soll zu einem offenen, kreativen Kultur- und Begegnungsort für unsere Region umgebaut werden. Als freischaffende Künstlerin und Malbegleiterin biete ich Menschen aller Altersgruppen die Möglichkeit, ihre Kreativität in regelmäßigen offenen Atelierzeiten, durch Workshops, Ferienangebote und gemeinschaftliche Kunstprojekte, zu entfalten. Mir ist es ein Herzensanliegen, sowohl die regionale Identität über Kunst als auch die Lebensqualität zu stärken, indem ich einen dauerhaften Ort für kulturellen Austausch und kreatives Schaffen biete und öffentliche Ausstellungen regionaler Künstler organisiere.</p> <p><b>Ausgangslage und Problemstellung</b>                  Seit meiner Ausbildung zur Malbegleiterin/Maltherapeutin am IHKD in Darmstadt 2018 lebe ich dafür, mit Menschen kreativ zu werden und Kindern, Erwachsenen, Familien, aber auch Menschen mit Sprachbarrieren und körperlichen Einschränkungen die Möglichkeit zu geben, sich gestalterisch auszudrücken. Im Moment geschieht dieses kreative Bildungsangebot im kleinen Rahmen an unserem Küchentisch, an Staffeleien im Wohnzimmer und im Sommer im Garten und als Kreativabende in den Räumlichkeiten einer christlichen Gemeinde. Bereits vor der Kernsanierung unseres Wohnhauses haben wir den Umbau und die Erweiterung der Scheune im Garten hinter dem Haus mitbeantragt und bewilligt bekommen. Weil die Nachfrage den kleinen Rahmen sprengt und die alte Scheune der ideale Ort ist, Kunst, Handwerk, Bildung und Gemeinschaft zusammenzuführen, will ich dieses Projekt gemeinsam mit meinem Mann verwirklichen.</p> <p><b>Ziel und Inhalt des Projekts</b>                  Als Künstlerin sehe ich meine Aufgabe und ein Ziel darin, kreative Prozesse zugänglich zu machen und mich in kulturelle Bildung zu investieren. Ich möchte Menschen aller Altersgruppen unabhängig von Vorerfahrung und sozialem Hintergrund dabei begleiten, durch niederschwellige Angebote ihre eigene schöpferische Kraft zu erleben. Ein besonderer Schwerpunkt liegt – auch durch die Nähe zu „Anpfliff ins Leben“ hier in Hoffenheim auch auf inklusiven kreativen Angeboten, die Menschen mit Beeinträchtigungen ansprechen.</p> <p>Das Obergeschoss des Ateliers soll barrierefrei erschlossen werden. Neben der Außentreppe ist ein längerer, jedoch barrierefreier Weg vorgesehen, der auf die Terrasse vor dem Atelier führt. Der Zugang in das Atelier selbst erfolgt ebenerdig. Die Gestaltung des Außenbereichs und der Terrasse erfolgt in Eigenleistung. Vorgesehen ist zudem, dass Menschen mit Gehbehinderung unmittelbar vor dem großen Tor der Scheune parken können, sodass der Zugang zum Atelier möglichst niedrigschwellig ermöglicht wird. Die Planung orientiert sich an den Anforderungen mobilitätseingeschränkter Besucherinnen und Besucher.</p>		

Durch meine Ausstellungserfahrung möchte ich regionale Künstler miteinander vernetzen und Mut machen, an ihre schöpferische Kraft zu glauben. In Kooperation mit der neu gegründeten offenen Künstlergruppe SALT 26 sind regelmäßige regionale Ausstellungen geplant. Die Gruppe verfolgt bewusst einen niederschweligen Ansatz und ermöglicht auch Menschen ohne akademische Kunstausbildung eine Beteiligung am kulturellen Leben.

Als Künstlerin trage ich durch Veröffentlichung und Verkauf eigener Werke aktiv zur regionalen Wertschöpfung bei. Eigene Projekte, wie die Installation der beleuchteten Krippenszene an der Gemeindehalle in Hoffenheim, stärken die Identität und Attraktivität des ländlichen Raumes. Durch die Umnutzung der bestehenden Scheune wird vorhandene Bausubstanz erhalten und ein neuer kultureller Begegnungsort im ländlichen Raum geschaffen.

Unser Projekt trägt zur Belebung des kulturellen Angebots, zur Stärkung regionaler Netzwerke und zur Förderung von Kreativität und sozialer Teilhabe bei.

**Fördergegenstand**

Ausbau und Erweiterung des oberen Stockwerks einer sanierungsbedürftigen Scheune zu einem offenen Atelier und kulturellen Begegnungsort mit rollstuhlgerechtem WC. Ausstattung von acht Malplätzen durch Staffeleien und Malwände für Kinder, Tische und Stühle für Ausstellungen und Kreativ Workshops sowie Lagerfläche.

**Zielgruppen**

Alle Menschen mit Interesse am kreativen Arbeiten, Kinder und Jugendliche, Familien, Senioren unabhängig von Vorerfahrung, körperlicher Verfassung, Sprachbarrieren und sozialem Hintergrund und regionale Künstlerinnen und Künstler.

**Strukturelle Bedeutung des Projekts**

Durch die Sanierung, Erweiterung und Umnutzung unserer alten Scheune wird Bausubstanz bewahrt. Es entsteht ein Treffpunkt, der kulturelle und kreative Angebote langfristig bereitstellt. Offene Atelierzeiten, Workshops, gemeinschaftliche Aktionen, fördern Begegnung, Integration und Ehrenamt, stärken soziale und kulturelle Infrastruktur und verbinden Generationen. Gleichzeitig zieht das Atelier Besucher\*innen in die Region, unterstützt lokale Angebote und belebt Hoffenheim.

Aktueller Zustand  
der alten Scheune



die angegebenen Kosten  
beziehen sich auf den  
Bereich des zweiten Stockes  
- Dachsanierung, Vergrößerung  
und Innenausbau zum Atelier.



Zukünftige  
Ansicht





LEBENDIGE DARSTELLUNG  
DES KREATIVEN BEGEGNUNGORTS



OFFENES ATELIER  
für bis zu 10 Erwachsene  
Malen an Staffeleien  
auf Leinwand oder  
Papier

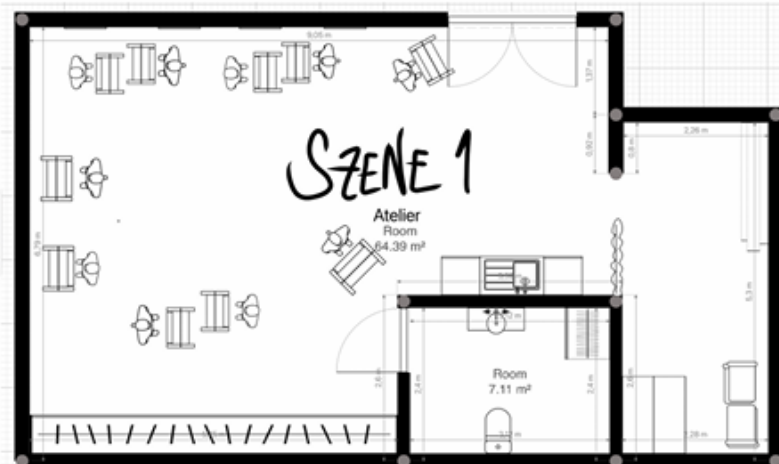

BEGLEITETES MALEN  
FÜR KIDS  
mit Govache am  
Farb-Piano an  
Malwand & an  
Staffeleien auf  
Papier.

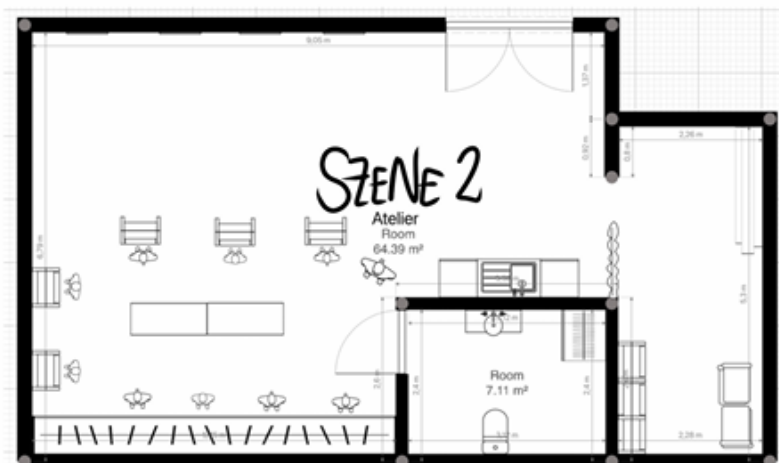

WORKSHOPS &  
PLANUNGSTREFFEN

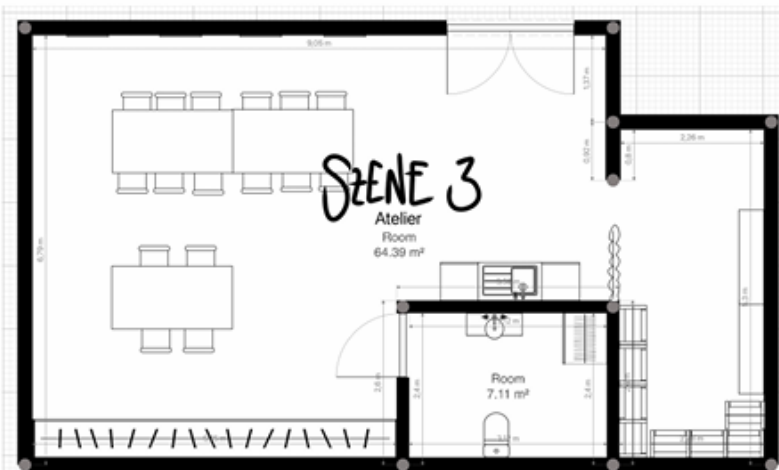

# AUSSTATTUNG ATELIER

Farb-  
piano



Zauplan:

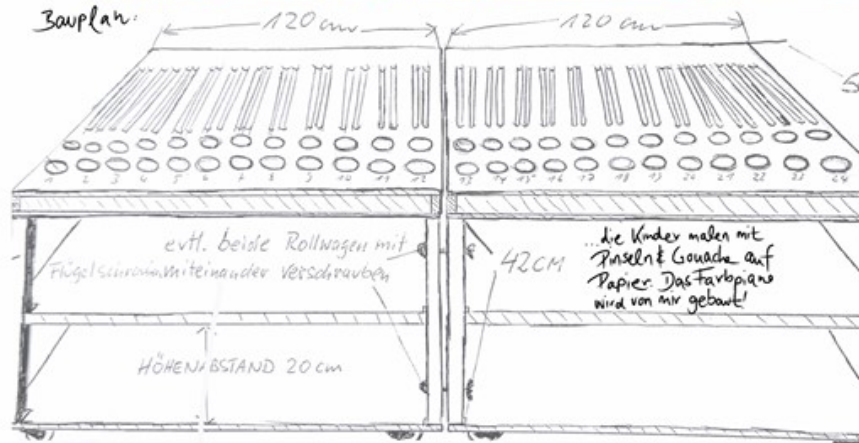

Staffelboien

- \* für größere Kinder & Erwachsene
- \* für sowohl prozess- als auch produktorientierte Malerei auf Leinwand oder Papier
- \* zur Präsentation von Werken bei Ausstellungen

Stapel trockner

hier dürfen die entstandenen Werke trocknen



Stühle &

Tische



für Aquarell-Kurse, Bastel-Workshops, Ausstellungen, Planungstreffen



vom Projektträger auszufüllen	<b>2. Zeitplan der Umsetzung</b>
	<p>a) Realisierungszeitraum/ Durchführungszeitraum: Der Realisierungszeitraum beträgt 1,5 Jahre bis zur Vollendung.</p> <p>b) Wann soll das Förderprojekt/Projektidee abgeschlossen sein (z.B. in Betrieb genommen werden): 12/2027</p>

vom Projektträger auszufüllen	<b>3. Detaillierter Kostenplan (Nennung der einzelnen Kostenpositionen notwendig!)</b>																																																				
	<table border="1"> <thead> <tr> <th></th> <th><b>Kostenposition</b></th> <th><b>Gesamtkosten brutto</b></th> <th><b>Gesamtkosten netto</b></th> </tr> </thead> <tbody> <tr> <td>1.</td> <td>Holzbau und Dach Willert</td> <td>70.777,63</td> <td>59.477,00</td> </tr> <tr> <td>2.</td> <td>Fensterbau Filsinger</td> <td>10.333,91</td> <td>8683,96</td> </tr> <tr> <td>3.</td> <td>Elektrik, Heizung. Sanitär Pflaum</td> <td>40.000,00</td> <td>33.613,45</td> </tr> <tr> <td>4.</td> <td>Stukateur Stern</td> <td>13.818,28</td> <td>11.612,00</td> </tr> <tr> <td>5.</td> <td>Vorhang Nähwerkstatt Allround</td> <td>966,12</td> <td>811,87</td> </tr> <tr> <td>6.</td> <td>Teeküche La Cuisine</td> <td>8.388,70</td> <td>7.049,33</td> </tr> <tr> <td>7.</td> <td>Einbauschränk</td> <td>6.485,92</td> <td>5.450,35</td> </tr> <tr> <td>8.</td> <td>16x Stuhl Raum-Blick</td> <td>1.396,80</td> <td>1.173,78</td> </tr> <tr> <td>9.</td> <td>3x Klapptisch Tischkönig</td> <td>1.077,78</td> <td>905,70</td> </tr> <tr> <td>10.</td> <td>8 Mal Staffelei Gerstaecker</td> <td>1.132,00</td> <td>951,26</td> </tr> <tr> <td>11.</td> <td>Stapeltrockner Gerstaecker</td> <td>1.475,40</td> <td>1.239,83</td> </tr> <tr> <td></td> <td><b>Summe</b></td> <td><b>155.852,54</b></td> <td><b>130.968,53</b></td> </tr> </tbody> </table>		<b>Kostenposition</b>	<b>Gesamtkosten brutto</b>	<b>Gesamtkosten netto</b>	1.	Holzbau und Dach Willert	70.777,63	59.477,00	2.	Fensterbau Filsinger	10.333,91	8683,96	3.	Elektrik, Heizung. Sanitär Pflaum	40.000,00	33.613,45	4.	Stukateur Stern	13.818,28	11.612,00	5.	Vorhang Nähwerkstatt Allround	966,12	811,87	6.	Teeküche La Cuisine	8.388,70	7.049,33	7.	Einbauschränk	6.485,92	5.450,35	8.	16x Stuhl Raum-Blick	1.396,80	1.173,78	9.	3x Klapptisch Tischkönig	1.077,78	905,70	10.	8 Mal Staffelei Gerstaecker	1.132,00	951,26	11.	Stapeltrockner Gerstaecker	1.475,40	1.239,83		<b>Summe</b>	<b>155.852,54</b>	<b>130.968,53</b>
		<b>Kostenposition</b>	<b>Gesamtkosten brutto</b>	<b>Gesamtkosten netto</b>																																																	
	1.	Holzbau und Dach Willert	70.777,63	59.477,00																																																	
	2.	Fensterbau Filsinger	10.333,91	8683,96																																																	
	3.	Elektrik, Heizung. Sanitär Pflaum	40.000,00	33.613,45																																																	
	4.	Stukateur Stern	13.818,28	11.612,00																																																	
	5.	Vorhang Nähwerkstatt Allround	966,12	811,87																																																	
	6.	Teeküche La Cuisine	8.388,70	7.049,33																																																	
	7.	Einbauschränk	6.485,92	5.450,35																																																	
	8.	16x Stuhl Raum-Blick	1.396,80	1.173,78																																																	
	9.	3x Klapptisch Tischkönig	1.077,78	905,70																																																	
	10.	8 Mal Staffelei Gerstaecker	1.132,00	951,26																																																	
11.	Stapeltrockner Gerstaecker	1.475,40	1.239,83																																																		
	<b>Summe</b>	<b>155.852,54</b>	<b>130.968,53</b>																																																		

### Datenschutzhinweis

Mit dem Ausfüllen des Projektdatenblatts müssen Sie sich mit der Datenschutzerklärung (Anlage zu PDB) vertraut machen. Damit erfüllt die LEADER-Arbeitsgruppe die Informationspflichten nach der EU-Datenschutz-Grundverordnung (Verordnung (EU) 2016/679).

Hiermit wird die Richtigkeit der o. a. Angaben sowie die Kenntnisnahme der Datenschutzerklärung bestätigt. Zudem wird hiermit erklärt, dass das Vorhaben nicht auf Mitnahmeeffekte abzielt. Das Vorhaben würde ohne Förderung nicht realisiert.

---

Ort, Datum                      Unterschrift Projektträger/-in

### Einwilligungserklärung

Ich/wir erkläre(n) mich/uns damit einverstanden, dass die LEADER-Aktionsgruppe Kraichgau (Schlossstraße 1, 74918 Angelbachtal .Tel.: 07265 9120 12, E-Mail: [info@kraichgau-gestalte-mit.de](mailto:info@kraichgau-gestalte-mit.de)) meinen/unsere Vor- und Nachnamen sowie ggf. Unternehmensbezeichnung, Bezeichnung/Beschreibung und Standort (Gemeinde und ggf. Ortsteil, Straße und Hausnummer) meines/unseres Projektes sowie die mögliche Höhe der Zuwendung zum Zwecke der Öffentlichkeitsarbeit

- an Kommunalverwaltungen, Presse, Verbände und ggf. weitere Interessenträger übermittelt;
- im Internet, insbesondere auf der Homepage der LEADER-Aktionsgruppe ([www.kraichgau-gestalte-mit.de](http://www.kraichgau-gestalte-mit.de)) veröffentlicht.

Mir/uns ist bekannt, dass ich/wir das Recht habe(n), diese Einwilligung jederzeit mit Wirkung für die Zukunft zu widerrufen. Die Rechtmäßigkeit der auf Grund der Einwilligung bis zum Widerruf erfolgten Datenverarbeitung wird durch den Widerruf nicht berührt.

Mir/uns ist bekannt, dass die Unterzeichnung dieser Erklärung freiwillig ist und keinen Einfluss auf die Entscheidung über mein/unser Projekt hat.

---

Ort, Datum                      Unterschrift(en) Projektträger/-in



**Anlage 1 zum Projekt Nummer 06-1703-01-058**

<b>von der Geschäftsstelle auszufüllen</b>	<b>Bestätigung der Geschäftsstelle</b>		
	Der Projektantrag wird durch das Regionalmanagement als förderfähig bewertet.	<input checked="" type="checkbox"/> Ja	<input type="checkbox"/> Nein
	Falls nein, Begründung:		
	<b>Mit der Unterschrift bestätigt der Regionalmanager/-in ebenfalls, dass kein Interessenskonflikt im Sinne des Merkblatts zur Erklärung Interessenkonflikt vorliegt.</b>		
	Datum: 19.04.2026	Regionalmanager/-in: <b>Vanessa Göi</b>	

*Hinweis: Im Fall, dass das Vorhaben als nicht förderfähig bewertet wird, ist das Vorhaben durch eine zweite Person des Regionalmanagements bzw. der LAG zu prüfen und eine Unterschrift zu leisten!*

<b>vom Regierungspräsidium auszufüllen</b>	<b>Bestätigung der Bewilligungsstelle</b>		
	Das oben beschriebene Vorhaben ist vor dem Hintergrund der vorliegenden Projektinformationen grundsätzlich förderfähig.	<input checked="" type="checkbox"/> Ja	<input type="checkbox"/> Nein
	Falls Förderfähigkeit nicht bestätigt werden kann, Begründung: Bitte das Ende der Förderperiode beachten.		
	Datum: 23.04.2026	Bearbeiter/-in: gez. F. Uckele, RPK	

## Anlage 2

### Datenschutzerklärung

Informationen nach Artikel 13 und 14 der Verordnung (EU) 2016/679  
(Datenschutz-Grundverordnung)

Verantwortlicher im Sinne der Datenschutz-Grundverordnung ist die  
**LEADER-Aktionsgruppe Kraichgau**  
Geschäftsstelle LEADER Kraichgau/ Regionalentwicklung Kraichgau e. V.  
Schlossstraße 1  
74918 Angelbachtal.  
Tel.: 07265 9120 12  
E-Mail: [info@kraichgau-gestalte-mit.de](mailto:info@kraichgau-gestalte-mit.de)  
Sitz des Vereins: Angelbachtal  
Vereinsregister: Amtsgericht Mannheim Nr. 701096

#### **Umfang und Zwecke der Datenverarbeitung:**

Die Erhebung personenbezogener Daten in den LEADER-Projektdateiblättern erfolgt zur Prüfung der Förderwürdigkeit und der grundsätzlichen Förderfähigkeit von Projekten, zur Festlegung der Förderhöhe sowie zur ordnungsgemäßen Durchführung des Förderprogramms. Zu diesen Zwecken werden Ihre personenbezogenen Daten vom Regionalmanagement der LEADER-Aktionsgruppe gespeichert, verarbeitet und an das Entscheidungsgremium der LEADER-Aktionsgruppe übermittelt.

Zu Zwecken der abschließenden Prüfung der Förderfähigkeit, der Bewilligung und Auszahlung der Zuwendung, der Überwachung und Evaluierung des Förderprogramms sowie des Berichtswesens werden Ihre personenbezogenen Daten außerdem an folgende Stellen übermittelt:

- Ministerium für Ernährung, Ländlichen Raum und Verbraucherschutz Baden-Württemberg,
- Ministerium für Umwelt, Klima und Energiewirtschaft Baden-Württemberg (bei Vorhaben nach der Landschaftspflegerichtlinie - LPR),
- zuständiges Regierungspräsidium,
- Institut für Ländliche Strukturforschung an der Johann Wolfgang Goethe-Universität Frankfurt am Main,
- Landesanstalt für Entwicklung der Landwirtschaft und der ländlichen Räume Schwäbisch Gmünd,
- weitere Prüf- und Kontrolleinrichtungen des Landes, des Bundes und der Europäischen Union.

Die Entscheidungen, die auf der Grundlage Ihrer personenbezogenen Daten getroffen werden, beruhen nicht auf einer automatisierten Entscheidungsfindung gemäß Artikel 22 der Datenschutz-Grundverordnung.

#### **Rechtsgrundlagen und Speicherdauer:**

Die Datenverarbeitung erfolgt auf der Grundlage von Artikel 6 Absatz 1 Buchstabe e i.V.m. § 4 LDSG und sowie Artikel 6 Absatz 1 Buchstabe c, Absatz 3 der Datenschutz-Grundverordnung in Verbindung mit den Bestimmungen der Verordnungen (EU) 2021/1060, (EU) 2021/2115 und (EU) 2021/2116, den §§ 23 und 44 der Landeshaushaltsordnung für Baden-Württemberg sowie der Verwaltungsvorschrift des Ministeriums für Ernährung, Ländlichen Raum und Verbraucherschutz zur Umsetzung der Entwicklungsstrategie LEADER 2023-2027 (VwV LEADER).



Soweit Sie gegenüber der LEADER-Aktionsgruppe in eine über die o.g. Zwecke hinausgehende Verarbeitung Ihrer Daten einwilligen, erfolgt die Datenverarbeitung auf der Grundlage von Artikel 6 Absatz 1 Buchstabe a der Datenschutz-Grundverordnung.

Ihre personenbezogenen Daten werden bei der LEADER-Aktionsgruppe in der Regel für die Dauer der jeweiligen Förderperiode des Europäischen Struktur- und Investitionsfonds gespeichert. Auf Grund der geltenden Zweckbindungsfristen nach der VwV LEADER werden die Daten ferner bis zu 15 Jahre in einem gemeinsamen Datenverarbeitungsprogramm der o.g. Stellen gespeichert. Die Frist beginnt am 1. Januar des auf das letzte Zahlungsdatum folgenden Kalenderjahres.

#### **Ihre Rechte:**

Sie sind zur Angabe Ihrer personenbezogenen Daten nicht verpflichtet. Ohne vollständige Angaben in den LEADER-Projektdateiblättern ist eine Entscheidung über Ihr Projekt jedoch nicht möglich.

Nach den Maßgaben der Artikel 15 bis 18 und 20 der Datenschutz-Grundverordnung in Verbindung mit dem Landesdatenschutzgesetz haben Sie das Recht:

- Auskunft seitens des Verantwortlichen über die Sie betreffenden personenbezogenen Daten zu verlangen;
- die Berichtigung unrichtiger, Sie betreffender Daten zu verlangen;
- die Löschung der Sie betreffenden Daten zu verlangen;
- die Einschränkung der Verarbeitung der Sie betreffenden Daten zu verlangen;
- die Übermittlung von Daten, die Sie einem Verantwortlichen bereitgestellt haben, an einen anderen Verantwortlichen zu verlangen;
- soweit die Verarbeitung auf einer von Ihnen erteilten Einwilligung beruht, die Einwilligung jederzeit zu widerrufen. Durch den Widerruf der Einwilligung wird die Rechtmäßigkeit der aufgrund der Einwilligung bis zum Widerruf erfolgten Verarbeitung nicht berührt.

Wenn Sie der Ansicht sind, dass die Verarbeitung der Sie betreffenden personenbezogenen Daten gegen den Datenschutz verstößt, haben Sie, unbeschadet eines anderen verwaltungsrechtlichen oder gerichtlichen Rechtsbehelfs, das Recht auf Beschwerde beim Landesbeauftragten für den Datenschutz und die Informationsfreiheit Baden-Württemberg.