

**Projektdatenblatt (PDB)**

von der Geschäftsstelle auszufüllen	<b>Projekttitel:</b>	<b>Bewegungspark Waldbuckel „Built to move“ in Östringen</b>
	<b>Projektnummer:</b>	<b>06-1703-01-056</b>
	<b>Eingangsdatum des Antrags zur Berücksichtigung des Projekts im Entscheidungsgremium:</b>	<b>26.03.2026</b>
	<b>Datum der Auswahlsitzung zur Beschlussfassung:</b>	<b>04.05.2026</b>

von der Geschäftsstelle auszufüllen	<b>Zuordnung des Projekts</b>	
	Primäres Handlungsfeld des REKs	HF 3 – Lebendige Kraichgau-Orte
	Fördermodul	1 – Öffentliche Projekte
	Förderziffer (laut Fördersatztabelle)	1 – Öffentliche Projekte
	Förderschwerpunkt LEADER	DE-Spielplatz/Begegnungsräume
	Bewilligungsstelle	Regierungspräsidium Karlsruhe
	<b>Maßnahmenbezeichnung/ EU-Code</b>	
	<input checked="" type="checkbox"/> 1703 Durchführung von Vorhaben ausgewählt im Rahmen der Strategie	
	<input type="checkbox"/> 2703 Kooperationsaktivitäten	
	<input type="checkbox"/> 3703 Regionalmanagement	
	<b>Art der Kooperation (nur für Kooperationsprojekte (EU-Code 2703) angeben):</b>	
	<input type="checkbox"/> Interterritorial	<input type="checkbox"/> Transnational
	<b>Leuchtturmprojekt</b>	
	<input type="checkbox"/> Das Vorhaben wird als Leuchtturmprojekts vorgeschlagen.	
<b>Ergänzende Angaben</b>		
Ort der Umsetzung (Gemarkung)	Östringen (3381)	
Art des Projektträgers	Öffentliche Verwaltung	

vom Projektträger/ Geschäftsstelle auszufüllen	<b>Finanzierung</b>	<b>Beschluss</b>
	Projektkosten insgesamt (brutto)	588.131,24 EUR
	Grds. zuwendungsfähige Ausgaben (netto, Kostenobergrenze)	494.227,93 EUR
	Beantragte zuwendungsfähige Ausgaben (netto)	445.033,25 EUR
	nicht beantragte zuwendungsfähige Ausgaben (netto)	49.194,68 EUR
	EU-Mittel	267.019,95 EUR
	Nationale Mittel	
	- Land	
	- Kommune	
	- öffentlichen Mitteln gleichgestellte Mittel	
Eigenmittel gesamt (brutto)	321.111,29 EUR	



- davon Eigenleistungen	
<b>Fördersatz in %</b>	<b>60 %</b>
<b>Zuwendung</b>	<b>267.019,95 EUR</b>

Angaben für das Monitoring					
von der Geschäftsstelle auszufüllen	Ist das Vorhaben im lokalen Kontext innovativ?	<input checked="" type="checkbox"/> Ja		<input type="checkbox"/> Nein	
	Das Vorhaben deckt folgende Ziele/Bereiche entsprechend der Ergebnisindikatoren ab (Mehrfachnennungen möglich):	<input type="checkbox"/> Ziel 1	<input type="checkbox"/> Ziel 4	<input type="checkbox"/> Ziel 7	
		<input type="checkbox"/> Ziel 2	<input type="checkbox"/> Ziel 5	<input checked="" type="checkbox"/> Ziel 8	
		<input type="checkbox"/> Ziel 3	<input type="checkbox"/> Ziel 6	<input type="checkbox"/> Ziel 9	
				<input type="checkbox"/> Ziel 10	
	Trägt das Vorhaben zur ökologischen Nachhaltigkeit und zur Erreichung der Klimaschutz- und	<input type="checkbox"/> Ja		<input checked="" type="checkbox"/> Nein	
	Unterstützt das Vorhaben ein Unternehmen?	<input type="checkbox"/> Ja		<input checked="" type="checkbox"/> Nein	
	Fördert das Vorhaben die Verbindung und Zusammenarbeit lokaler Akteure?	<input checked="" type="checkbox"/> Ja		<input type="checkbox"/> Nein	
	Falls durch das Projekt Arbeitsplätze gesichert oder Beschäftigung geschaffen werden soll:				
	Anzahl gesicherter Arbeitsplätze durch das Vorhaben	-	Gesamt	-	Davon Frauen
Zusätzliche Mitarbeiter/-innen (geplante Anzahl)	-	Gesamt	-	Davon Frauen	



vom Projektträger auszufüllen	<b>Antragssteller/-in</b>			
	Name		Stadtverwaltung Östringen	
	Straße		Am Kirchberg	Haus-Nr. 19
	PLZ		76684	Ort Östringen
	BNR-ZD-Nummer		082150640083	
	Geschlecht (nur Privatpersonen)		Geburtsdatum (nur Privatpersonen)	
	<b>Ansprechpartner/-in</b>			
	Name		Philipp Köhler	
	Telefon		07253/207-45	
	E-Mail		p.koehler@oestringen.de	
	<b>Investitionsort (falls abweichend vom Wohnort)</b>			
	Straße			Haus-Nr.
	PLZ		76684	Ort Flst. Nr. 11012/7 Gemarkung Östringen*

\*Lage: Waldstraße 6, Waldstraße 6/1

vom Projektträger auszufüllen	<b>Weitere Informationen</b>	
	Ist geplant zur Finanzierung einen Kredit in Anspruch zu nehmen, der einen Subventionswert beinhaltet?	<input type="checkbox"/> Ja <input checked="" type="checkbox"/> Nein
	Wenn ja, welcher (z.B. KfW, L-Bank):	
	Sind im Kredit weitere EU- oder Landesmittel enthalten?	<input type="checkbox"/> Ja <input type="checkbox"/> Nein
	Art der Förderung:	<input type="checkbox"/> Tilgungszuschuss <input type="checkbox"/> Zinsermäßigung
	Liegt das Vorhaben in einem Sanierungsgebiet?	<input type="checkbox"/> Ja <input checked="" type="checkbox"/> Nein
	Sind Genehmigungen für die Umsetzung des Vorhabens notwendig?	<input type="checkbox"/> Ja <input checked="" type="checkbox"/> Nein
Wenn ja (bitte bei mehreren Genehmigungen entsprechend ergänzen): Welche Genehmigungen sind notwendig?		

Wie ist der Stand der Beantragung?	<input type="checkbox"/> positive (Bau-)Voranfrage liegt vor <input type="checkbox"/> Antrag/Anträge gestellt am _____ <input type="checkbox"/> Genehmigung liegt vor: _____ (Art) <input type="checkbox"/> noch nichts unternommen		
Bei Überlassung von Grundstücken oder Räumlichkeiten: liegt eine Nutzungsvereinbarung vor?	<input type="checkbox"/> Ja	<input type="checkbox"/> Nein	<input checked="" type="checkbox"/> Entfällt Eigentum der Stadt

vom Projektträger/Geschäftsstelle auszufüllen	<b>Projektinformationen</b>
	<p><b>1. Ausgangslage sowie Beschreibung der Ziele und des Inhalts des Projekts (inkl. Problemstellung, Zielgruppen, Fördergegenstand und Bezug zum REK)</b></p> <p><b>Projektidee</b>          Auf dem Waldbuckel soll ein generationenübergreifender Sport- und Bewegungspark entstehen, der den Zugang zu Bewegungsmöglichkeiten im Freien erleichtert. Für Kinder, Jugendliche und Erwachsene soll ein qualitativ hochwertiger Bewegungsraum geschaffen werden, bei dem körperliche Aktivität, soziales Miteinander und Raum für Begegnungen gleichermaßen im Vordergrund stehen. Der Park stellt mehr als nur ein Sportangebot dar. Er ist ein Ort für Bewegung, Begegnung und Erholung. Er unterstützt die körperliche und mentale Gesundheit der Mitbürger, stärkt die Gemeinschaft und macht unsere Region noch lebenswerter.</p> <p><b>Ausgangslage und Problemstellung</b>          Kinder, Jugendliche und Erwachsene in Östringen verfügen derzeit nur über wenig gut strukturierte, öffentlich zugängliche Räume, die als Treffpunkt für gemeinschaftliche Aktivitäten dienen und/oder Möglichkeiten für sportliche Betätigung bieten, die insbesondere für die körperliche Entwicklung und die Gesundheit junger Menschen von großer Bedeutung ist.</p> <p>Aus diesem Grund möchten wir gezielt diesen Raum schaffen, für ein gesellschaftliches Miteinander. Öffentliche Einrichtungen, wie Schulen, der Jugendtreff, aber auch Vereine sollen einen Ort vorfinden, der eine hohe Aufenthaltsqualität bietet, zu niederschweligen Bewegungsangeboten einlädt und für jede Person frei zugänglich ist.</p> <p><b>Ziel und Inhalt des Projekts</b></p> <ul style="list-style-type: none"> <li>- Generationenübergreifender Treffpunkt für die Bevölkerung</li> <li>- Nachhaltige Entwicklung der Lebensqualität im ländlichen Raum</li> <li>- Raum für Begegnung und Bewegung schaffen</li> <li>- Förderung der körperlichen Aktivität und Gesundheit aller Altersgruppen</li> <li>- Förderung von Kindern und Jugendlichen: Verbesserte Motorik und Konzentration, sinnvolle Freizeitbeschäftigung, Bewegungsmangel vorbeugen.</li> <li>- Gezielte Sport- und Bewegungskurse auf dem Platz anbieten, die kostenlos und niederschwellig zum Mitmachen animieren</li> <li>- Förderung von Bewegung im Erwachsenenalter: Möglichst lange fit und selbstständig leben</li> </ul> <p>Wo sich Menschen regelmäßig begegnen und gemeinsam bewegen, entsteht eine hohe Aufenthaltsqualität mit positiver sozialer Dynamik.</p> <p><b>Fördergegenstand</b>          Neben Parcour-Elementen werden Kletterfelsen in das Gelände integriert, die zusätzliche Bewegungsanreize schaffen. Ergänzend sorgen ein Kleinspielfeld sowie Calisthenics-Geräte für</p>

ein vielseitiges Sportangebot auf niederschwelligem Niveau. Attraktive Sitz- und Aufenthaltsmöglichkeiten laden darüber hinaus für einen gemütlichen Aufenthalt ein. Der Park wird nicht nur ein Ort körperlicher Aktivität sein, sondern auch ein gesundheitsfördernder, klimafreundlicher und sozialer Treffpunkt, der die Lebensqualität in Östringen nachhaltig steigert.

**Zielgruppen**

Der Bewegungspark richtet sich an alle Alters- und Bevölkerungsgruppen. Insbesondere Kinder und Jugendliche werden durch attraktive Spiel- und Bewegungsangebote angesprochen, während Erwachsene ebenfalls von niederschwelligen Sport- und Trainingsmöglichkeiten profitieren. Darüber hinaus bietet der Park Familien einen gemeinsamen Freizeit- und Begegnungsort. Schulen, Kindergärten und Vereine können die Anlage für Aktivitäten nutzen, während der Ort zugleich Besucherinnen und Besucher zum spontanen Aufenthalt und zur Bewegung in der Natur einlädt.

**Strukturelle Bedeutung des Projekts**

Der Bewegungspark ist für Östringen und seine Ortschaften einzigartig. Er ist mehr als ein Ort mit Sportgeräten – er kann zentraler Treffpunkt und Motor für mehr Lebensqualität in der Stadt Östringen sein.

Er ist niederschwellig und kostenlos zugänglich.

**ENTWURF | LAGEPLAN UND TEILBEREICHE**

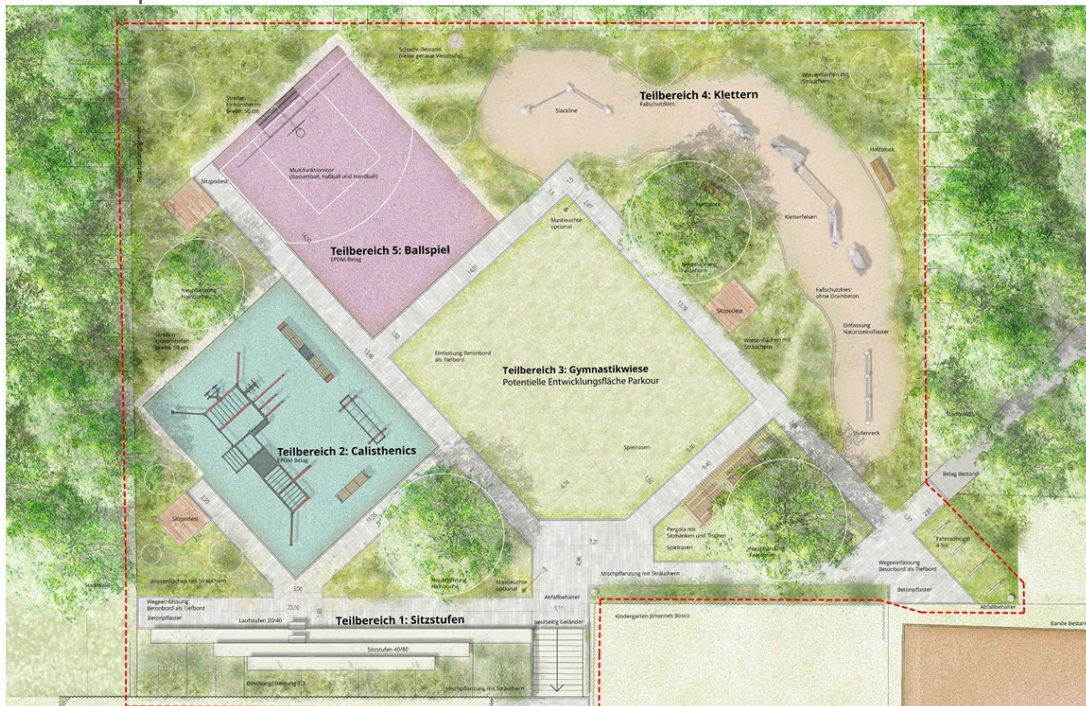

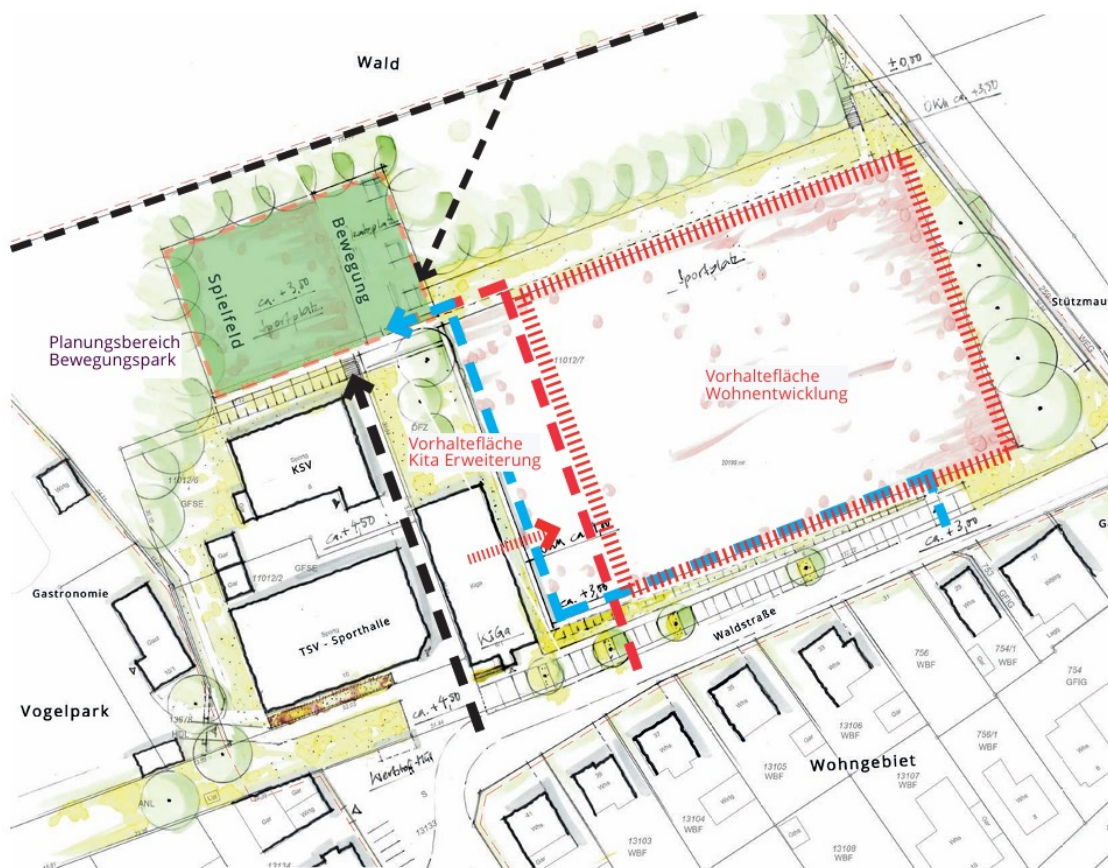

vom Projektträger auszufüllen	<b>2. Zeitplan der Umsetzung</b>
	<p>a) Realisierungszeitraum / Durchführungszeitraum: ab Bewilligung bis 12/2027</p> <p>b) Wann soll das Förderprojekt/Projektidee abgeschlossen sein (z. B. in Betrieb genommen werden): 12/ 2027</p>

vom Projektträger auszufüllen	<b>3. Detaillierter Kostenplan (Nennung der einzelnen Kostenpositionen notwendig!)</b>																																																			
	<table border="1"> <thead> <tr> <th></th> <th><b>Kostenposition</b></th> <th><b>Gesamtkosten brutto</b></th> <th><b>Gesamtkosten netto</b></th> </tr> </thead> <tbody> <tr> <td>1.</td> <td>Erdbau</td> <td>2.992,85 EUR</td> <td>2.515,00 EUR</td> </tr> <tr> <td>2.</td> <td>Gründung, Unterbau</td> <td>22.062,60 EUR</td> <td>18.540,00 EUR</td> </tr> <tr> <td>3.</td> <td>Oberbau, Deckschichten</td> <td>153.981,42 EUR</td> <td>129.396,15 EUR</td> </tr> <tr> <td>4.</td> <td>Baukonstruktion</td> <td>40.519,50 EUR</td> <td>34.050,00 EUR</td> </tr> <tr> <td>5.</td> <td>Technische Anlagen</td> <td>-</td> <td>-</td> </tr> <tr> <td>6.</td> <td>Einbauten in Außengelände/Freiflächen</td> <td>123.284,00 EUR</td> <td>103.600,00 EUR</td> </tr> <tr> <td>7.</td> <td>Vegetationsflächen</td> <td>25.128,04 EUR</td> <td>21.116,00 EUR</td> </tr> <tr> <td>8.</td> <td>Sonstige Maßnahmen für Außenanlagen und Freiflächen</td> <td>113.426,16 EUR</td> <td>95.316,10 EUR</td> </tr> <tr> <td>9.</td> <td>Objektplanung</td> <td>406.736,67 EUR</td> <td>89.694,68 EUR</td> </tr> <tr> <td></td> <td><b>Summe</b></td> <td><b>588.131,24 EUR</b></td> <td><b>494.227,93 EUR</b></td> </tr> </tbody> </table> <p><b>Hinweis:</b> Bei Planungsleistungen (Kostenposition 9) können max. 10 % Kostengruppe 300-500 anerkannt werden. Berechnung der förderfähigen Kosten:</p> <table border="1"> <tbody> <tr> <td>9.</td> <td>Objektplanung</td> <td>48.200,00 EUR</td> <td>40.500 EUR</td> </tr> <tr> <td></td> <td><b>Summe</b></td> <td><b>529.594,57 EUR</b></td> <td><b>445.033,25 EUR</b></td> </tr> </tbody> </table>		<b>Kostenposition</b>	<b>Gesamtkosten brutto</b>	<b>Gesamtkosten netto</b>	1.	Erdbau	2.992,85 EUR	2.515,00 EUR	2.	Gründung, Unterbau	22.062,60 EUR	18.540,00 EUR	3.	Oberbau, Deckschichten	153.981,42 EUR	129.396,15 EUR	4.	Baukonstruktion	40.519,50 EUR	34.050,00 EUR	5.	Technische Anlagen	-	-	6.	Einbauten in Außengelände/Freiflächen	123.284,00 EUR	103.600,00 EUR	7.	Vegetationsflächen	25.128,04 EUR	21.116,00 EUR	8.	Sonstige Maßnahmen für Außenanlagen und Freiflächen	113.426,16 EUR	95.316,10 EUR	9.	Objektplanung	406.736,67 EUR	89.694,68 EUR		<b>Summe</b>	<b>588.131,24 EUR</b>	<b>494.227,93 EUR</b>	9.	Objektplanung	48.200,00 EUR	40.500 EUR		<b>Summe</b>	<b>529.594,57 EUR</b>
	<b>Kostenposition</b>	<b>Gesamtkosten brutto</b>	<b>Gesamtkosten netto</b>																																																	
1.	Erdbau	2.992,85 EUR	2.515,00 EUR																																																	
2.	Gründung, Unterbau	22.062,60 EUR	18.540,00 EUR																																																	
3.	Oberbau, Deckschichten	153.981,42 EUR	129.396,15 EUR																																																	
4.	Baukonstruktion	40.519,50 EUR	34.050,00 EUR																																																	
5.	Technische Anlagen	-	-																																																	
6.	Einbauten in Außengelände/Freiflächen	123.284,00 EUR	103.600,00 EUR																																																	
7.	Vegetationsflächen	25.128,04 EUR	21.116,00 EUR																																																	
8.	Sonstige Maßnahmen für Außenanlagen und Freiflächen	113.426,16 EUR	95.316,10 EUR																																																	
9.	Objektplanung	406.736,67 EUR	89.694,68 EUR																																																	
	<b>Summe</b>	<b>588.131,24 EUR</b>	<b>494.227,93 EUR</b>																																																	
9.	Objektplanung	48.200,00 EUR	40.500 EUR																																																	
	<b>Summe</b>	<b>529.594,57 EUR</b>	<b>445.033,25 EUR</b>																																																	



**Anlage 1 zum Projekt Nummer 06-1703-01-056**

von der Geschäftsstelle auszufüllen	<b>Bestätigung der Geschäftsstelle</b>		
	Der Projektantrag wird durch das Regionalmanagement als förderfähig bewertet.	<input checked="" type="checkbox"/> Ja	<input type="checkbox"/> Nein
	Falls nein, Begründung:		
	<b>Mit der Unterschrift bestätigt der Regionalmanager/-in ebenfalls, dass kein Interessenskonflikt im Sinne des Merkblatts zur Erklärung Interessenkonflikt vorliegt.</b>		
	Datum: 17.04.2026	Regionalmanager/-in: <b>Vanessa Göl</b>	

*Hinweis: Im Fall, dass das Vorhaben als nicht förderfähig bewertet wird, ist das Vorhaben durch eine zweite Person des Regionalmanagements bzw. der LAG zu prüfen und eine Unterschrift zu leisten!*

vom Regierungspräsidium auszufüllen	<b>Bestätigung der Bewilligungsstelle</b>		
	Das oben beschriebene Vorhaben ist vor dem Hintergrund der vorliegenden Projektinformationen grundsätzlich förderfähig.	<input checked="" type="checkbox"/> Ja	<input type="checkbox"/> Nein
	Falls Förderfähigkeit nicht bestätigt werden kann, Begründung: Bitte beachten: - Kostenobergrenze - Ende Förderperiode		
	Datum: 21.04.2026	Bearbeiter/-in: gez. F. Uckele, RPK	

## Anlage 2

### Datenschutzerklärung

Informationen nach Artikel 13 und 14 der Verordnung (EU) 2016/679  
(Datenschutz-Grundverordnung)

Verantwortlicher im Sinne der Datenschutz-Grundverordnung ist die  
**LEADER-Aktionsgruppe Kraichgau**  
Geschäftsstelle LEADER Kraichgau/ Regionalentwicklung Kraichgau e. V.  
Schlossstraße 1  
74918 Angelbachtal.  
Tel.: 07265 9120 12  
E-Mail: [info@kraichgau-gestalte-mit.de](mailto:info@kraichgau-gestalte-mit.de)  
Sitz des Vereins: Angelbachtal  
Vereinsregister: Amtsgericht Mannheim Nr. 701096

#### **Umfang und Zwecke der Datenverarbeitung:**

Die Erhebung personenbezogener Daten in den LEADER-Projektdateiblättern erfolgt zur Prüfung der Förderwürdigkeit und der grundsätzlichen Förderfähigkeit von Projekten, zur Festlegung der Förderhöhe sowie zur ordnungsgemäßen Durchführung des Förderprogramms. Zu diesen Zwecken werden Ihre personenbezogenen Daten vom Regionalmanagement der LEADER-Aktionsgruppe gespeichert, verarbeitet und an das Entscheidungsgremium der LEADER-Aktionsgruppe übermittelt.

Zu Zwecken der abschließenden Prüfung der Förderfähigkeit, der Bewilligung und Auszahlung der Zuwendung, der Überwachung und Evaluierung des Förderprogramms sowie des Berichtswesens werden Ihre personenbezogenen Daten außerdem an folgende Stellen übermittelt:

- Ministerium für Ernährung, Ländlichen Raum und Verbraucherschutz Baden-Württemberg,
- Ministerium für Umwelt, Klima und Energiewirtschaft Baden-Württemberg (bei Vorhaben nach der Landschaftspflegerichtlinie - LPR),
- zuständiges Regierungspräsidium,
- Institut für Ländliche Strukturforschung an der Johann Wolfgang Goethe-Universität Frankfurt am Main,
- Landesanstalt für Entwicklung der Landwirtschaft und der ländlichen Räume Schwäbisch Gmünd,
- weitere Prüf- und Kontrolleinrichtungen des Landes, des Bundes und der Europäischen Union.

Die Entscheidungen, die auf der Grundlage Ihrer personenbezogenen Daten getroffen werden, beruhen nicht auf einer automatisierten Entscheidungsfindung gemäß Artikel 22 der Datenschutz-Grundverordnung.

#### **Rechtsgrundlagen und Speicherdauer:**

Die Datenverarbeitung erfolgt auf der Grundlage von Artikel 6 Absatz 1 Buchstabe e i.V.m. § 4 LDSG und sowie Artikel 6 Absatz 1 Buchstabe c, Absatz 3 der Datenschutz-Grundverordnung in Verbindung mit den Bestimmungen der Verordnungen (EU) 2021/1060, (EU) 2021/2115 und (EU) 2021/2116, den §§ 23 und 44 der Landeshaushaltsordnung für Baden-Württemberg sowie der Verwaltungsvorschrift des Ministeriums für Ernährung, Ländlichen Raum und Verbraucherschutz zur Umsetzung der Entwicklungsstrategie LEADER 2023-2027 (VwV LEADER).



Soweit Sie gegenüber der LEADER-Aktionsgruppe in eine über die o.g. Zwecke hinausgehende Verarbeitung Ihrer Daten einwilligen, erfolgt die Datenverarbeitung auf der Grundlage von Artikel 6 Absatz 1 Buchstabe a der Datenschutz-Grundverordnung.

Ihre personenbezogenen Daten werden bei der LEADER-Aktionsgruppe in der Regel für die Dauer der jeweiligen Förderperiode des Europäischen Struktur- und Investitionsfonds gespeichert. Auf Grund der geltenden Zweckbindungsfristen nach der VwV LEADER werden die Daten ferner bis zu 15 Jahre in einem gemeinsamen Datenverarbeitungsprogramm der o.g. Stellen gespeichert. Die Frist beginnt am 1. Januar des auf das letzte Zahlungsdatum folgenden Kalenderjahres.

**Ihre Rechte:**

Sie sind zur Angabe Ihrer personenbezogenen Daten nicht verpflichtet. Ohne vollständige Angaben in den LEADER-Projektdatenblättern ist eine Entscheidung über Ihr Projekt jedoch nicht möglich.

Nach den Maßgaben der Artikel 15 bis 18 und 20 der Datenschutz-Grundverordnung in Verbindung mit dem Landesdatenschutzgesetz haben Sie das Recht:

- Auskunft seitens des Verantwortlichen über die Sie betreffenden personenbezogenen Daten zu verlangen;
- die Berichtigung unrichtiger, Sie betreffender Daten zu verlangen;
- die Löschung der Sie betreffenden Daten zu verlangen;
- die Einschränkung der Verarbeitung der Sie betreffenden Daten zu verlangen;
- die Übermittlung von Daten, die Sie einem Verantwortlichen bereitgestellt haben, an einen anderen Verantwortlichen zu verlangen;
- soweit die Verarbeitung auf einer von Ihnen erteilten Einwilligung beruht, die Einwilligung jederzeit zu widerrufen. Durch den Widerruf der Einwilligung wird die Rechtmäßigkeit der aufgrund der Einwilligung bis zum Widerruf erfolgten Verarbeitung nicht berührt.

Wenn Sie der Ansicht sind, dass die Verarbeitung der Sie betreffenden personenbezogenen Daten gegen den Datenschutz verstößt, haben Sie, unbeschadet eines anderen verwaltungsrechtlichen oder gerichtlichen Rechtsbehelfs, das Recht auf Beschwerde beim Landesbeauftragten für den Datenschutz und die Informationsfreiheit Baden-Württemberg.